

4. RULAMANS REISE MIT BLICK AUF DIE ACHALM

Abschnitt 1 Bad Urach – Glems (15 km)
 Von Bad Urach aus geht es am Rand des Schlossbergs hinauf zum Uracher Wasserfall. Vorbei am Fohlenhof, welcher zum Haupt- und Landesgestüt in Marbach gehört, wandern wir weiter durch den Wald nach Glems.

Abschnitt 2 Glems – Honau (19 km)
 Von Glems starten wir nach Westen Richtung Stausee. Weiter durch den Wald über den Grasberg hinüber, am Speicherbecken und der Einiger Weide vorbei zur Burgruine Greifenstein. Schließlich geht es durch Holzefingen nach Honau, wo die Olgahöhle zu einer Besichtigung einlädt.

Abschnitt 3 Honau – Bernloch – Pfaffental (29 km)
 Von Honau aus geht es los, vorbei am (Dichter-) Schloss Lichtenstein. Durch Wälder und Wiesen wandern wir zur Nebelhöhle, deren Besuch lohnenswert ist. Von dort aus Richtung Süden weiter, kommen wir am Golfclub Reutlingen-Sonnenbühl vorbei, bis wir nach einem kleinen Aufstieg den Freizeitpark Traumland und die Bärenhöhle erreichen. Weiter geht es nach Bernloch, von wo aus wir dem Albvereinsweg ins Pfaffental folgen.

Abschnitt 4 Odenwaldstetten – Münsingen (24 km)
 Von hier können wir den Gastgeber Speidel's Braumanufaktur ansteuern (ca. 3 km) oder uns gleich weiter durch den Wald begeben. Nach einem Stück an der großen Lauter entlang, erreichen wir Marbach mit seinem berühmten Haupt- und Landesgestüt. Von da aus geht es weiter durch Dapfen, vorbei an der Ölmühle und stets entlang der Lauter nach Wasserstetten. Wieder geht es durch Wälder und Wiesen weiter bis wir unser Ziel erreichen: Münsingen.

Natürlich sind alle Touren auch in die entgegengesetzte Richtung wanderbar. Der Audioguide startet in jedem Fall mit der Endziffer 1.

GASTGEBER AUF DIESEM PFAD

- HOTEL GRAF EBERHARD**
 Bei den Thermen 2, 72574 Bad Urach
 Tel. 07125 1480
hotel-graf-eberhard.de
- FLAIR HOTEL VIER JAHRESZEITEN**
 Stuttgarter Straße 5, 72574 Bad Urach
 Tel. 07125 94340
flairhotel-vierjahreszeiten.de
- STAUSEEHOTEL KLOSE**
 Unterer Hof 3, 72555 Metzingen
 Tel. 07123 92360
stausee-hotel.de
- GASTHOF ZUM STERN**
 Ludwigsstraße 4, 72805 Lichtenstein
 Tel. 07129 4201
stern-unterhausen.de
- FORELLENHOF RÜSSLE**
 Heerstraße 20,
 72805 Lichtenstein-Honau
 Tel. 07129 92970
forellenhof-ruessle.de
- HOTEL SPEIDEL'S BRAUMANUKTUR**
 Im Dorf 5, 72531 Hohenstein
 Tel. 07387 98900
speidels-braumanufaktur.de
- LAGERHAUS AN DER LAUTER**
 Lauteralstraße 65, 72532 Gomadingen
 Tel. 07385 965825
lagerhaus-lauter.de
- HOTEL GASTHOF HERRMANN**
 Marktplatz 1, 72525 Münsingen
 Tel. 07381 18260
hotelherrmann.de
- CAFÉ LAGERHAUS IM ALBGUT**
 Biosphärenallee BT20, 72525 Münsingen
 Tel. 07385 965825
lagerhaus-lauter.de
- GASTHAUS SCHÜTZEN**
 Hauptstraße 318, 72525 Münsingen
 Tel. 07381 3186
gasthaus-schuetzen.com

Anbindung an öffentliche Verkehrsmittel: Siehe Tour 3

LEGENDE

- Biosphärengastgeber
- BSG-Infozentrum / -Partner
- Tourverlauf
- Audiopunkt

Detaillierte Ausführung: Siehe Tour 3

Die Karte rund um die Olgahöhle und beschriebenen Sehenswürdigkeiten und Punkte erheben keinen Anspruch auf Vollständigkeit.

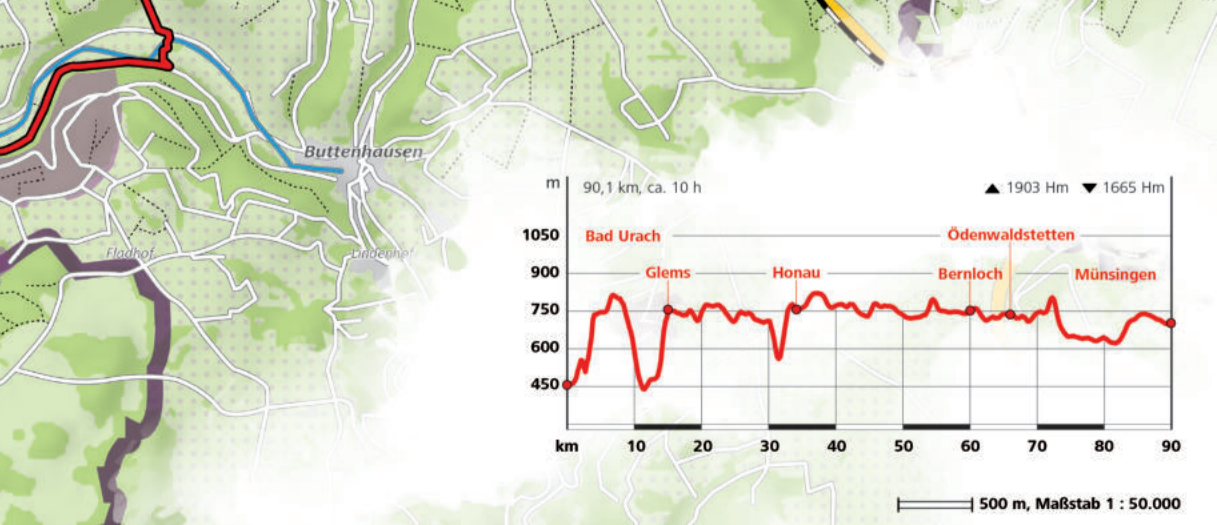
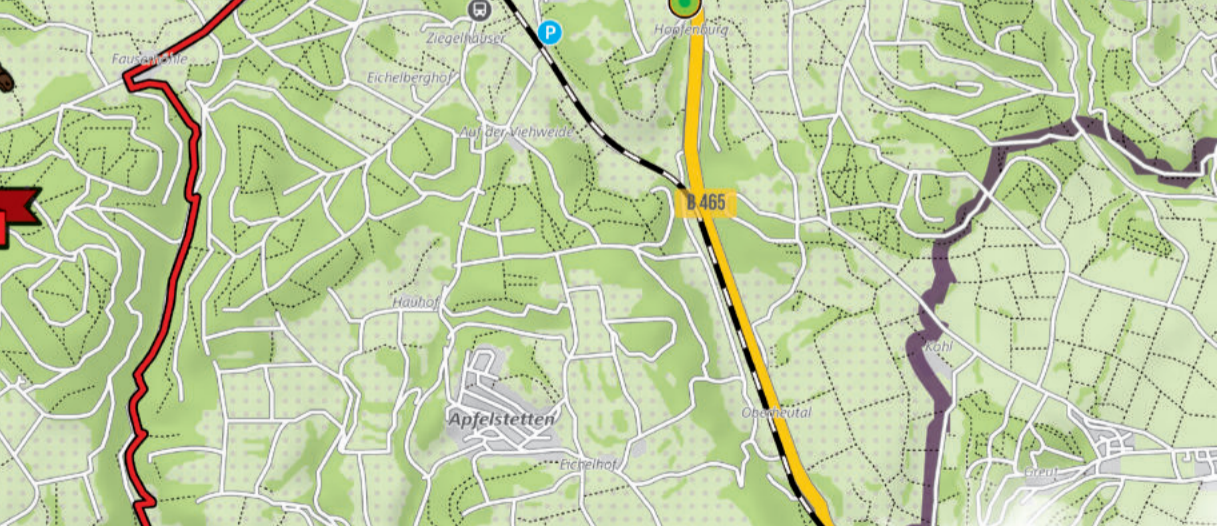

500 m, Maßstab 1 : 50.000